

Adempimenti ex art. 58 comma 5 DL 73/2021 convertito in L.106/2021

Dati relativi all'istituzione autonoma scolastica paritaria Sant'Anna sita in Torino, via della Consolata 20, Codice Meccanografico TO1A09500C (infanzia) e TO1E00500V (primaria).

a) Organizzazione interna

La nostra scuola è gestita dalla Casa di Torino dell'Istituto delle Suore di Sant'Anna, ente ecclesiastico civilmente riconosciuto, iscritto al n. 767 del Registro delle persone giuridiche esistente presso la Prefettura di Torino. Il Gestore della scuola opera quale delegato del rappresentante legale con competenze in tutti gli ambiti dell'istituzione scolastica. Nello svolgimento delle sue funzioni si avvale della collaborazione della segreteria amministrativa e didattica, delle due coordinatrici e del supporto del personale ausiliario impegnato nell'accoglienza, nel servizio mensa e nella pulizia dei locali. L'offerta didattica della scuola dell'infanzia è articolata in n° 4 sezioni mentre la scuola primaria è costituita da un corso completo per un totale di n° 5 classi.

Il tutto come descritto nell'organigramma sotto riportato:

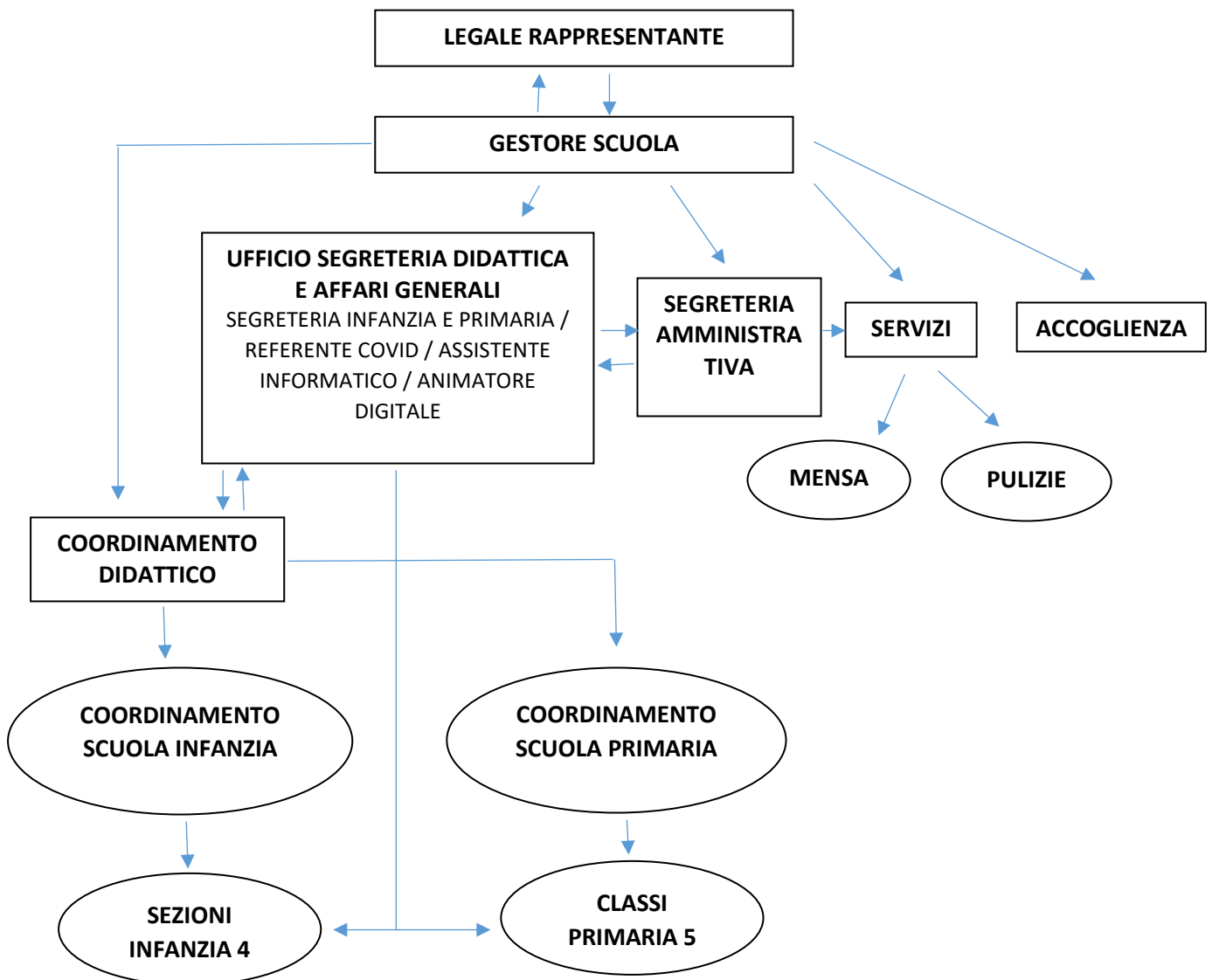

	<h2 style="margin: 0;">Scuola Primaria e Infanzia Paritaria Sant'Anna</h2> <p style="margin: 0;">Via della Consolata, 20 - 10122 TORINO primaria@santannato.net - infanzia@santannato.net - www.scuolasantannato.it</p>	
--	---	---

<p>Personale scolastico</p> <p>n. 4 insegnanti prevalenti alla scuola dell'infanzia n. 1 assistente all'infanzia</p> <p>n. 5 insegnanti prevalenti alla scuola primaria (di cui 2 con incarico di coordinatrici) n. 1 insegnante di inglese n. 1 insegnante di ed. motoria n. 1 insegnante di ed. musicale n. 1 insegnante di religione n. 2 personale di segreteria n. 2 addetti all'accoglienza</p> <p>n. 5 addetti alle pulizie, di cui n. 1 addetto alle piccole manutenzioni n. 2 addetti alla cucina</p>

b) Informazioni relative ai titolari di incarichi di collaborazione o consulenza.

La scuola non ha in essere contratti di collaborazione/consulenze.

c) Conto annuale del personale e delle relative spese sostenute, con particolare riferimento ai dati relativi alla dotazione organica e al personale effettivamente in servizio e al relativo costo

Scuola dell'infanzia e primaria	Costo del personale anno 2020
Scuola dell'infanzia	€ 110.834,43
Scuola primaria	€ 164.672,00
Personale comune	€ 201.792,10
Totale Costi del personale	€ 477.298,53

Organico 2019/2020

	T. Indeterminato	T. Determinato	Religiosa	Totale
Docenti Infanzia	3		1	4
Docenti Primaria (di cui 2 con funzione di coordinamento)	8			8
Assistenti Infanzia	2			2
Personale amministrativo e di segreteria	2			2
Personale ausiliario	10			10
	22	2	1	25

Organico 2020/2021

	T. Indeterminato	T. Determinato	Religiosa	Totale
Docenti Infanzia	3	1	1	5
Docenti Primaria (di cui 2 con funzione di coordinamento)	7	1		8
Assistente Infanzia	1			1
Personale amministrativo e di segreteria	2			2
Personale ausiliario	9	1		10
	22	2	1	25

Il tasso di assenza complessivo, al netto del Fondo di Solidarietà e della Banca Ore, è stato del 6%

	<h2>Scuola Primaria e Infanzia Paritaria Sant'Anna</h2>	
	Via della Consolata, 20 - 10122 TORINO primaria@santannato.net - infanzia@santannato.net - www.scuolasantannato.it	

d) Dati relativi al personale in servizio con contratto di lavoro non a tempo indeterminato;

	a.s. 2019/2020	a.s. 2020/2021	Totale
Docenti Infanzia		1	1
Docenti Primaria		1	1
Personale ausiliario		1	1
Totali		3	3

e) Documenti e allegati del bilancio preventivo e del conto consuntivo.

La normativa a cui è sottoposta la gestione della scuola non prevede l'approvazione del Bilancio Preventivo.

Non ci sono allegati al bilancio e/o rendiconto

COSTI		RICAVI		
.31.00000	COSTI	22.356,62	.41.00000 RICAVI	322.951,49
.00001	Alimentari	14.027,54	.00001 Ricavi rette scuola	322.951,49
.00003	Materiale di consumo	2.567,68	.42.00000 ALTRI RICAVI E PROVENTI	376.469,10
.00004	Libri	474,81	.00012 Altri ricavi	1.468,00
.00016	Cancelleria	112,78	.00015 Arrotondamento attivi	192,51
.00018	Mat.Pulizia	3.485,39	.00021 Altri ricavi non imponibi	6.805,27
.00019	Materiale Antifortunistic	570,3	.00024 Contributi in conto eserc	366.406,92
.00021	Materiale infermeria	103,7	.00027 Sopravvenienze attive	1.596,40
.00025	Pezzi di ricambio su beni	600,01	.43.00000 PROVENTI FINANZIARI	0,17
.00027	Materiale per manutenzion	414,41	.00020 Interessi da depositi ban	0,17
.32.00000	COSTI SERVIZI	134.677,63		
.00007	Assicurazioni diverse	2.708,83		
.00011	Servizi vari	1.162,46		
.00013	Acqua e Gas	53.507,75		
.00019	Energia elettrica	21.624,52		
.00024	Manut./riparaz. ben propr	18.775,25		
.00025	Contratti manutenzione	2.339,96		
.00026	Manut. fabbricati civili	2.086,20		
.00030	Servizi Vigilanza	732		
.00036	Spese addebito copie stam	331,53		
.00039	Consulenza Privacy	1.464,00		
.00044	Spese postali	339,41		
.00045	Spese telefoniche	3.253,47		
.00047	Spese banca	1.161,50		
.00050	Compenso incarico RSPP	2.806,44		
.00052	Consulenza fiscale	3.309,73		
.00053	Contabilità	1.701,26		
.00054	Compenso Parisi	352,28		
.00055	CONSULENZA LAVORO	13.607,76		
.00056	Compenso professionisti	1.310,18		
.00057	Visite e esami medici dip	940		
.00058	Spese aggiorn. e formaz.	120		
.00068	Spese per HACCP	1.043,10		
.33.00000	COSTI GODIMENTO BENI DI TE	2.604,09		

	<h2 style="margin: 0;">Scuola Primaria e Infanzia Paritaria Sant'Anna</h2> <p style="margin: 0;">Via della Consolata, 20 - 10122 TORINO primaria@santannato.net - infanzia@santannato.net - www.scuolasantannato.it</p>	
--	---	---

.00025	Noleggio stampante	2.604,09		
.34.00000	ONERI DIVERSI DI GESTIONE	7.965,10		
.00008	Imposta sulla pubblicità	304,17		
.00011	Tassa raccolta rifiuti	3.653,00		
.00013	C.O.S.A.P.	326,12		
.00014	Quote associative	1.310,00		
.00024	Valori bollati	28		
.00026	Arrotondamenti passivi	50,09		
.00027	Multe e ammende	4,58		
.00030	Perdite su crediti v/alli	1.089,00		
.00034	Sopravvenienze passive	29,28		
.00035	Altri oneri di gestione	958,22		
.00036	Costi indeducibili	212,64		
.35.00000	COSTI PERSONALE	477.298,53		
.00001	INAIL	2.326,82		
.00003	Compenso collaboratori	2.189,20		
.00004	Stipendi	362.175,01		
.00005	Oneri sociali	80.552,07		
.00010	TFR Tesoreria Consolata	28.935,43		
.00020	Costo ASI	1.120,00		
.37.00000	AMMORTAMENTI	80.994,18		
.00001	Ammortamento fabbricati	70.724,30		
.00002	Ammortamento Arredi	162,87		
.00007	Ammort. impianti	176,41		
.00009	Ammort. imp. termotec./el	5.512,42		
.00012	Ammort. macch. ufficio el	3.941,17		
.00013	Ammort. attr. scolastica	123		
.00021	Ammort.altra attrezzatura	354,01		
.38.00000	IMPOSTE SUI REDDITI	13.243,60		
.00002	IRAP	13.243,60		
TOTALE COSTI		739.139,75	TOTALE RICAVI	699.420,76
			PERDITA	39.718,99

f) Informazioni relative ai beni immobili e agli atti di gestione del patrimonio.

L'ente gestore è proprietario dell'immobile in cui si svolge l'attività scolastica, sito in Via della Consolata 18-20. Tale immobile fu voluto dai Marchesi di Barolo inizialmente come "Monastero" per le Suore di Sant'Anna che svolgevano la propria attività educativa a Palazzo Barolo, dove era nato l'asilo d'infanzia e successivamente passò ad ospitare la scuola dell'infanzia e la scuola primaria. Terminato nel 1840, è la "Casa Madre" della Congregazione delle Suore di Sant'Anna e nel 2017 è stato riconosciuto di interesse culturale con decreto del Ministero dei beni e delle attività culturali.

Al Catasto fabbricati è censito, al foglio n. 1217 part. 257. La scuola occupa parte del sub 6, dove dispone di ampi spazi per le attività comuni ed in particolare di una sala mensa per la scuola primaria, di un salone polivalente, di un laboratorio di informatica e di una biblioteca nonché di spazi all'aperto.

Per quanto riguarda gli atti di gestione del patrimonio si rimanda a quanto riportato nel rendiconto.



Scuola Primaria e Infanzia Paritaria Sant'Anna



Via della Consolata, 20 - 10122 TORINO
primaria@santannato.net - infanzia@santannato.net - www.scuolasantannato.it

**Locali comuni
infanzia e
primaria**

**SALONE
POLIFUNZIONALE**

**LABORATORIO
INFORMATICO**

BIBLIOTECA

Locali infanzia

**AULA PREGRAFISMO E
PALESTRINA**

SALA NANNA

Locali primaria

SALA MENSA