

**Adempimenti ex art. 58 comma 5 DL 73/2021 convertito in L.106/2021**

*Dati relativi all'istituzione autonoma scolastica paritaria Sant'Anna sita in Torino, via della Consolata 20, Codice Meccanografico TO1A09500C (infanzia) e TO1E00500V (primaria).*

**a) Organizzazione interna**

La nostra scuola è gestita dalla Casa di Torino dell'Istituto delle Suore di Sant'Anna, ente ecclesiastico civilmente riconosciuto, iscritto al n. 767 del Registro delle persone giuridiche esistente presso la Prefettura di Torino. Il Gestore della scuola opera quale delegato del rappresentante legale con competenze in tutti gli ambiti dell'istituzione scolastica. Nello svolgimento delle sue funzioni si avvale della collaborazione della segreteria amministrativa e didattica, delle due coordinatrici e del supporto del personale ausiliario impegnato nell'accoglienza, nel servizio mensa e nella pulizia dei locali. L'offerta didattica della scuola dell'infanzia è articolata in n° 4 sezioni mentre la scuola primaria è costituita da un corso completo per un totale di n° 5 classi.

Il tutto come descritto nell'organigramma sotto riportato:

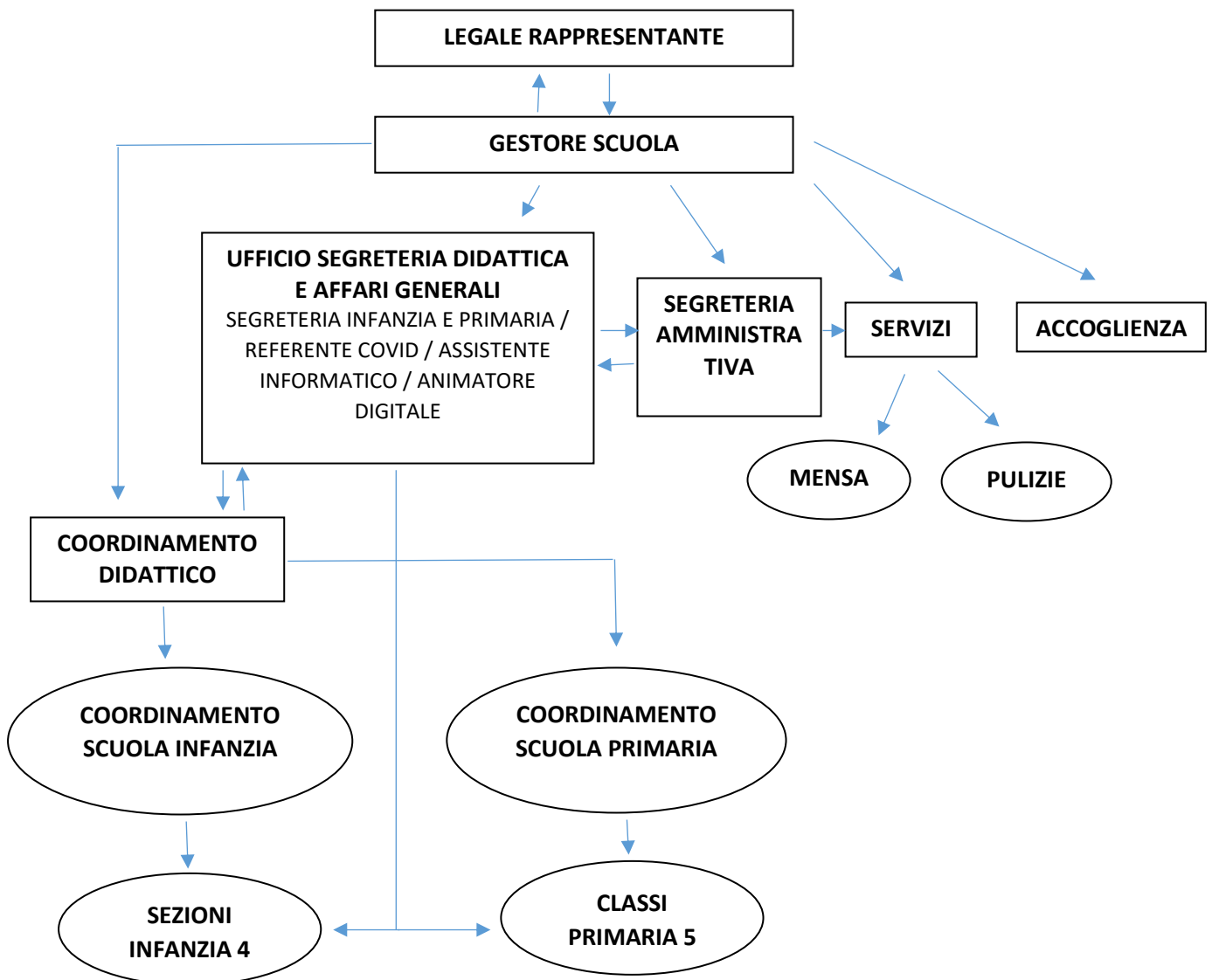

	<h2 style="margin: 0;">Scuola Primaria e Infanzia Paritaria Sant'Anna</h2> <p style="margin: 0;">Via della Consolata, 20 - 10122 TORINO  <a href="mailto:primaria@santannato.net">primaria@santannato.net</a> - <a href="mailto:infanzia@santannato.net">infanzia@santannato.net</a> - <a href="http://www.scuolasantannato.it">www.scuolasantannato.it</a></p>	
--	---	---

<p><b>Personale scolastico</b></p> <p>n. 4 insegnanti prevalenti alla scuola dell'infanzia  n. 1 assistente all'infanzia</p> <p>n. 5 insegnanti prevalenti alla scuola primaria (di cui 2 con incarico di coordinatrici)  n. 1 insegnante di inglese  n. 1 insegnante di ed. motoria  n. 1 insegnante di ed. musicale  n. 1 insegnante di religione  n. 2 personale di segreteria  n. 2 addetti all'accoglienza</p> <p>n. 7 addetti alle pulizie, di cui n. 1 addetto alle piccole manutenzioni  n. 2 addetti alla cucina</p>
---

**b) Informazioni relative ai titolari di incarichi di collaborazione o consulenza.**

Nell'anno 2021 la scuola ha in essere n. 1 contratti di collaborazione/consulenza con specifico riferimento all'attività scolastica.

**c) Conto annuale del personale e delle relative spese sostenute, con particolare riferimento ai dati relativi alla dotazione organica e al personale effettivamente in servizio e al relativo costo**

Scuola dell'infanzia e primaria	Costo del personale anno 2020
Scuola dell'infanzia	€ 92.440,82
Scuola primaria	€ 146.278,39
Personale comune	€ 183.398,50
<b>Totale Costi del personale</b>	<b>€ 422.117,71</b>

**Organico 2019/2020**

	T. Indeterminato	T. Determinato	Religiosa	Totale
Docenti Infanzia	3		1	4
Docenti Primaria (di cui 2 con funzione di coordinamento)	8			8
Assistenti Infanzia	2			2
Personale amministrativo e di segreteria	2			2
Personale ausiliario	10			10
	22	2	1	25

**Organico 2020/2021**

	T. Indeterminato	T. Determinato	Religiosa	Totale
Docenti Infanzia	3	1	1	5
Docenti Primaria (di cui 2 con funzione di coordinamento)	7	1		8
Assistente Infanzia	1			1
Personale amministrativo e di segreteria	2			2
Personale ausiliario	9	1		10
	22	2	1	25

	<b>Scuola Primaria e Infanzia Paritaria Sant'Anna</b>	
	Via della Consolata, 20 - 10122 TORINO <a href="mailto:primaria@santannato.net">primaria@santannato.net</a> - <a href="mailto:infanzia@santannato.net">infanzia@santannato.net</a> - <a href="http://www.scuolasantannato.it">www.scuolasantannato.it</a>	

***d) Dati relativi al personale in servizio con contratto di lavoro non a tempo indeterminato;***

	a.s. 2019/2020	a.s. 2020/2021	Totale
Docenti Infanzia		1	1
Docenti Primaria		1	1
Personale ausiliario		1	1
<b>Totali</b>		<b>3</b>	<b>3</b>

***e) Documenti e allegati del bilancio preventivo e del conto consuntivo***

La normativa a cui è sottoposta la gestione della scuola non prevede l'approvazione del Bilancio Preventivo.

La documentazione relativa al conto consuntivo è scaricabile dall'apposito link

***f) Informazioni relative ai beni immobili e agli atti di gestione del patrimonio.***

L'ente gestore è proprietario dell'immobile in cui si svolge l'attività scolastica, sito in Via della Consolata 18-20. Tale immobile fu voluto dai Marchesi di Barolo inizialmente come "Monastero" per le Suore di Sant'Anna che svolgevano la propria attività educativa a Palazzo Barolo, dove era nato l'asilo d'infanzia e successivamente passò ad ospitare la scuola dell'infanzia e la scuola primaria. Terminato nel 1840, è la "Casa Madre" della Congregazione delle Suore di Sant'Anna e nel 2017 è stato riconosciuto di interesse culturale con decreto del Ministero dei beni e delle attività culturali.

Al Catasto fabbricati è censito, al foglio n. 1217 part. 257. La scuola occupa parte del sub 6, dove dispone di ampi spazi per le attività comuni ed in particolare di una sala mensa per la scuola primaria, di un salone polivalente, di un laboratorio di informatica e di una biblioteca nonché di spazi all'aperto.

Per quanto riguarda gli atti di gestione del patrimonio si rimanda a quanto riportato nel rendiconto.



# Scuola Primaria e Infanzia Paritaria Sant'Anna



Via della Consolata, 20 - 10122 TORINO  
[primaria@santannato.net](mailto:primaria@santannato.net) - [infanzia@santannato.net](mailto:infanzia@santannato.net) - [www.scuolasantannato.it](http://www.scuolasantannato.it)

**Locali comuni  
infanzia e  
primaria**

**SALONE  
POLIFUNZIONALE**

**LABORATORIO  
INFORMATICO**

**BIBLIOTECA**

**Locali infanzia**

**AULA PREGRAFISMO E  
PALESTRINA**

**SALA NANNA**

**Locali primaria**

**SALA MENSA**